

SIMBOLI CONVENZIONALI		SUBCOMPARTO B3	
• 0,00 punto rilevato	— bordo strada	— 6.4.1	— cavalletto interrotto
• caposaldo, stazione	— cordone	— 6.4.2	— Lelettrica 132000 v
• termine	— marciapiede	— 6.4.3	— linea elettrica aerea
• pilone, attuatore	— rete	— 6.4.4	— linea telefonica
• clipo chilometrico	— muretto	— 6.4.5	— mappa di visua
• cartello	— bordo	— 6.4.6	— linee di confine
• fabbricati	— filare	— 6.4.7	
• manufatti	— scarpato		
• semaforo	• botola	• botola messa a terra	
• lampione	• botola fogna nera	• botola laterale	
• palo	• botola fogna bianca	• botola telefonica	
• palma, sfato	• caditoia	• botola gas	
• tirante	• bocca di lupo	• chiuso gas	
• tubolare impianti	• botola acquedotto		
• tombino	• chiuso acquedotto		
• tubo	• botola pubbl. illuminazione		
• albero piccolo	• cipresso	• castagno	
• albero	• alberi da frutto	• cespuglio	
• albero grande	• magnolia	• ulivo	
• abete	• palma	• quercia	
• acacia	• pino	• pianta ornamentale	
• betulla	• platano		

REGIONE EMILIA-ROMAGNA
 COMUNE DI FAENZA
 PROVINCIA DI RAVENNA

Piano Particolareggiato di iniziativa privata relativo alla scheda di PRG 174 "Area Colombarina" sub comparto B3

Scala: 1:500
 Data: DICEMBRE 2021

Ubicazione: Via Piero della Francesca - Via Cerchia
 Dati catastali: Foglio 84 mappali 313/a, 317/a, 330/a, 333/a, 334/a, 388/a, 392/a
 Foglio 115 mappali 508, 559/b, 560/b, 563/b, 587, 604/b, 605/b, strada vicinale Cerchia (parte 2)
 Foglio 114 mappali 15/a, 428/a, 712, 198/a

Pratiche edilizie precedenti:
 Permessi di Costruire riferiti alle opere di urbanizzazione primaria sub comparto B1 strada 31a e costruzione di edificio uso Archivio Comunale n. 70/2018
 Permessi di Costruire convenzionato riferiti al sub comparto A n. 149/2006

VIA CERCHIA - VIA PIERO DELLA FRANCESCA
 STATO DI FATTO E VARIANTE

PROGETTAZIONE ARCHITETTONICA
 Arch. Alessandro Bucci
 n. iscriz. 253
 Ordine Architetti Ravenna
 via Severoli n.18 - 48018 Faenza (RA)
 Tel +39 0546 28197 Fax +39 0546 09261
 segreteria@aleaasarabucciarchitetti.it

con la consulenza specialistica di:
IMPIANTI ILLUMINAZIONE PUBBLICA
 Polistudio Società di Ingegneria

PROGETTAZIONE RETI FOGNARIE E ILLUMINAZIONE
 Polistudio Società di Ingegneria

VALUTAZIONE ACUSTICA RELAZIONI AMBIENTALI
 Polistudio Società di Ingegneria

RILEVI TOPOGRAFICI
 STE Studio Topografico Faenza - Geom. Nevio Kristanovic

GEOLOGIA
 Dott. Geol. Vittorio Venturini

Proprietà e committente
 Gea srl
 via del Rio n.400
 47522 Cesena (FC)

Firma dei tecnici ognuno per le proprie competenze

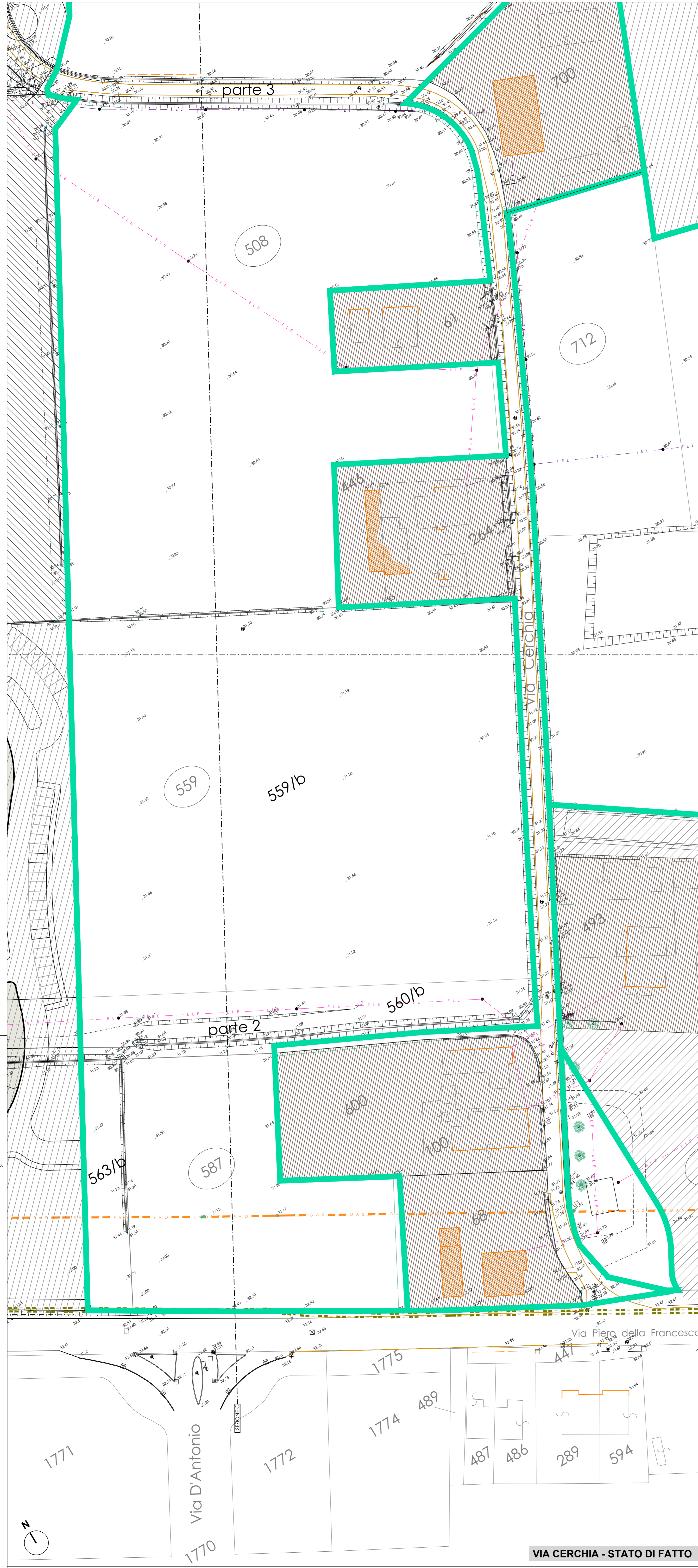

VIA CERCHIA - STATO DI FATTO

VIA CERCHIA - VARIANTE